

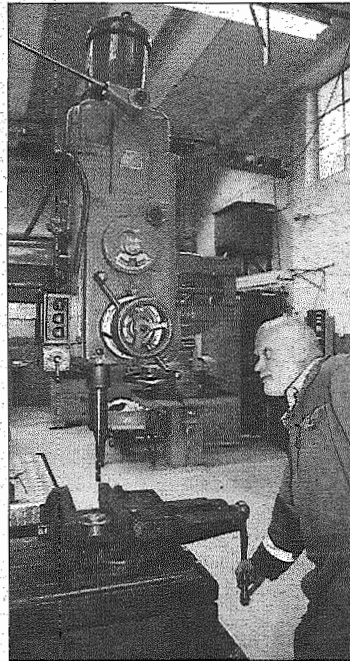

BTs leserombud **Terje Angelshaug** tar imot ros og ris fra leserne, tlf. 55 21 46 83 – leserombud@bt.no

# ongveggene

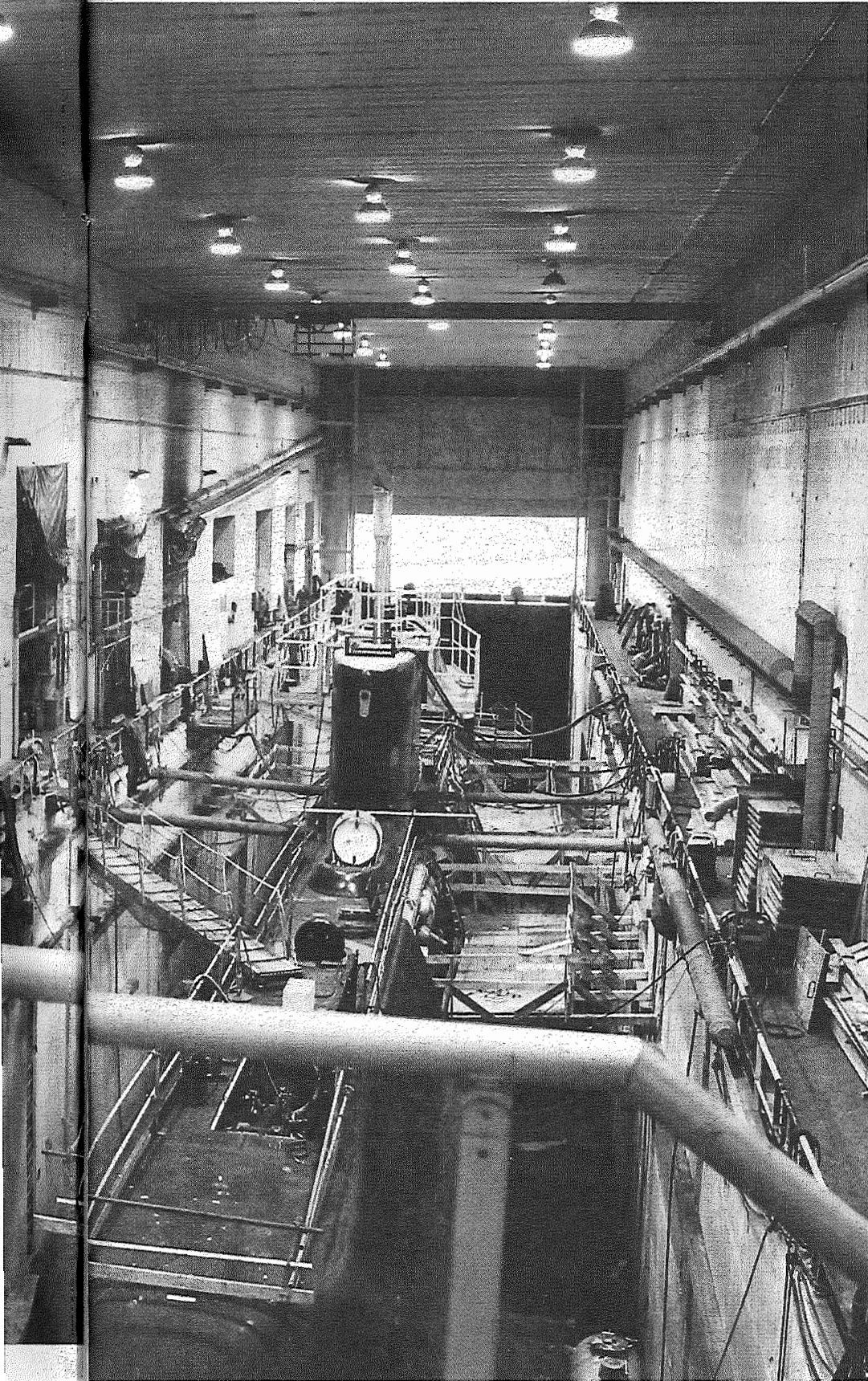

**ORIGINAL:** Boremaskinen Øystein Gjovåg operere har stått her like siden krigsårene.



**MAI 1945:** Langs kaiene ligger fortsatt mange tyske ubåter.

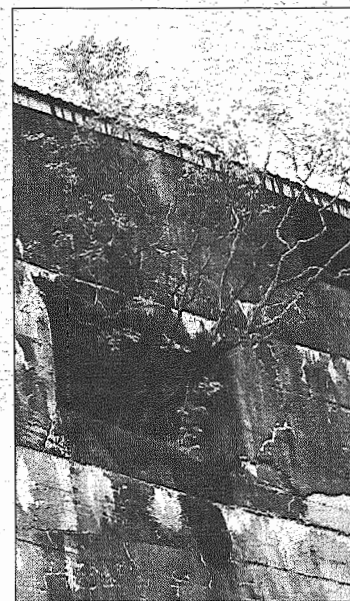

**NATUREN OVERTAR:** Det tar tid å bryte ned en slik massiv bygning, men hvis naturen får arbeide i fred vil den vinne til slutt.

svaret, resten er innleid. De gjør en grundig jobb.

– Vi har aldri hatt ulykker med ubåtene våre, sier Ivar Knutsen.

Dette er ikke en jobb for amatører. Rutine, kunnskap og erfaring er livsviktig. Ifølge Knutsen er

det få som slutter, og det er jo en fordel. Folk liker seg her, så godt at det nesten blir et problem. Det blir ikke plass til tilstrekkelig nyrekruttering.

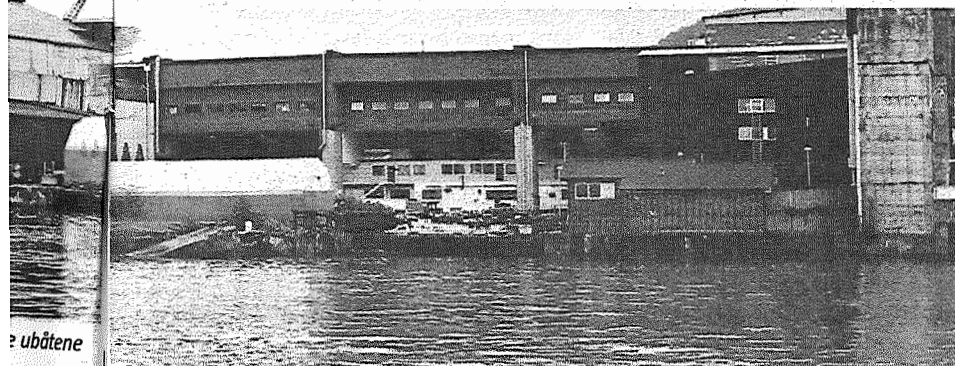

vedlikeholdt.



1981: Restene etter sprengningen ligger fortsatt på området.

## HAVNEN



**SKOLTEN:** «Fugro Mercator» kom mandag og går videre torsdag kl. 24.00. «Bergensfjord» kommer i dag kl. 12.00 fra Hanstholm og går i retur kl. 14.00. «Saga Rose» kommer torsdag kl. 08.00 fra Dover og går vider til Gloppen kl. 18.00.

**FESTNINGSKAIEN:** «Alaborg» kom i går og går videre i dag kl. 14.00.

**HURTIGRUTEKAIEN:** «Finnmarken» kommer i dag kl. 14.30 fra Kirkenes og går i retur kl. 20.00.

**JEKTEVIKEN:** «Nordia» kom mandag fra Amsterdam og går i retur i dag kl. 05.00. «Cometa» kommer i morgen kl. 14.00 fra Immingham og går videre til Odda kl. 21.00. «Jan Mitchell» kommer i morgen kl. 16.00 fra Rotterdam og går i retur kl. 20.00.

**DOKKESKJÆRSKAIEN:** «Trans Carrier» kom mandag fra Amsterdam og går i retur i dag kl. 03.00. «Astrea» kommer i morgen kl. 18.00 fra Amsterdam og går i retur fredag kl. 18.00.

**MØHLENPRISKAIEN:** «Vestfrakt» kommer i dag kl. 10.00 fra Askvoll og går i retur kl. 13.30.

**STATOIL – MONGSTAD:** «Venice» kom i går fra Rotterdam og går videre til Fawley i dag kl. 06.00.

**CCB HAVNE- OG OFFSHORETERMINAL:** «Edda Fonn», «Scandi Stord», «Viking Athene», «West Phoenix» og «Viking Energy».

**BERGEN GROUP BMV:** «Minerva», «Polar Pearl» og «Bygg 162».

BERGEN OG OMLAND  
HAVNEVESEN, CCB – ÅGOTNES OG BERGEN GROUP BMV

## VEGRAPPORT



**EV 39** Knarvik - Romarheim, ved Eikefettunnelen Hordaland - Redusert framkommelighet Stengt i perioder på inntil 20 minutter på grunn av vedlikeholdsarbeid. Søndag til fredag fra kl 2200 til kl 0530. Vent på følgebil.

**Ev 39** Fjøsanger - Nygårdstangen, ved Danmarks plass, i retning mot Nygårdstangen Hordaland - Redusert framkommelighet Høyre felt stengt på grunn av vegarbeid.

**EV 134** Vågsliidunnelen - Austmannlitunnelen Hordaland / Telemark - Redusert framkommelighet Stengt i perioder på inntil 2 timer i periodene:

Mandag og tirsdag fra 22:00 til 08:00 (neste dag) på grunn av dekkelegging. Utrykningskjøretøy og buss i rute slippes gjennom tunnelen umiddelbart

**EV 134** Vågsliidunnelen - Austmannlitunnelen Hordaland / Telemark - Redusert framkommelighet Stengt i perioder på inntil 1 time i periodene:

Mandag og tirsdag fra 17:00 til 22:00 på grunn av dekkelegging. Utrykningskjøretøy og buss i rute slippes gjennom tunnelen umiddelbart

**EV 134** Haukelifjell, ved Haukelitunnelen Hordaland - Redusert framkommelighet Stengt i perioder på inntil 1 time på grunn av vegarbeid. Arbeidet ventes avsluttet i begynnelsen av oktober. Kolonnekjøring over Dyreskar hver hele time fra øst og hver halve time fra vest.

**RV 13** Kinsarvik - Brimnes Hordaland - Redusert framkommelighet Kan bli stengt i perioder på inntil 30 minutter i periodene: Mandag til torsdag fra 07:00 til 21:00 på grunn av vegarbeid. Gjelder fra 01.09.2008 til 19.12.2008. Stengingen vil være ved Bu.

**RV 13** Suldal - Odda, ved Hordaland - Redusert framkommelighet Stengt i perioder på inntil 30 minutter i periodene: Mandag til torsdag fra 07:00 til 17:00 på grunn av sprengningsarbeid. Ingen omkjøringsmuligheter, rutegående trafikk kan passere.

**Rv 541** Vikse - Skålaskog Hordaland - Redusert framkommelighet Kan bli stengt i perioder på inntil 30 minutter i periodene: Mandag til fredag fra 07:00 til 19:00 på grunn av dekkelegging. Gjelder fra 06.08.2008 til 22.02.2009.

## KOR I ALL BERGEN?

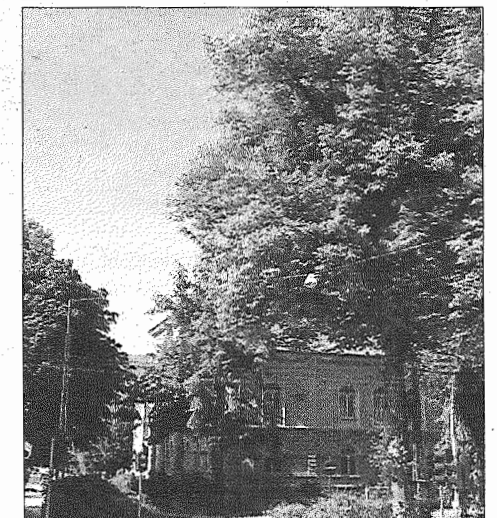

Vet du kor dette ærverdige gamle treet står?

FOTO: ANNE-GRETHE DAHL

**I GÅR:** Havforskningsinstituttets administrasjon og rederi på Nykirkekaien

